

Bischkopf | Deimel | Walther
Zimmermann (Hg.)

Soziale Arbeit in der Psychiatrie. Lehrbuch



utb 5847



Eine Arbeitsgemeinschaft der Verlage

Brill | Schöningh – Fink · Paderborn

Brill | Vandenhoeck & Ruprecht · Göttingen – Böhlau · Wien · Köln

Verlag Barbara Budrich · Opladen · Toronto

facultas · Wien

Haupt Verlag · Bern

Verlag Julius Klinkhardt · Bad Heilbrunn

Mohr Siebeck · Tübingen

Narr Francke Attempto Verlag – expert verlag · Tübingen

Psychiatrie Verlag · Köln

Ernst Reinhardt Verlag · München

transcript Verlag · Bielefeld

Verlag Eugen Ulmer · Stuttgart

UVK Verlag · München

Waxmann · Münster · New York

wbv Publikation · Bielefeld

Wochenschau Verlag · Frankfurt am Main



Prof. Dr. phil. Jeannette Bischkopf
ist Diplom-Psychologin, sie vertritt an
der Fachhochschule Kiel die Lehrgebiete
Psychologie und Gruppendynamik.



Prof. Dr. phil. Daniel Deimel,
Sozialarbeiter, M.Sc., Suchttherapeut,
Supervisor, vertritt die Klinische Sozialarbeit
an der Katholischen Hochschule
Nordrhein-Westfalen, Abteilung Aachen.



Prof. Dr. phil. Christoph Walther
ist Diplom-Sozialpädagoge und Professor
für Soziale Arbeit an der Technischen
Hochschule Nürnberg.

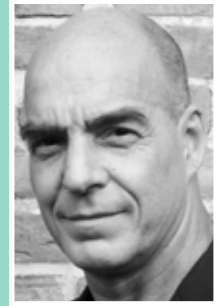

**Prof. Dr. med. Ralf-Bruno
Zimmermann** ist Facharzt
für Psychiatrie und
Professor für Sozialpsychia-
trische und Sozialmedizi-
nische Grundlagen an der
Katholischen Hochschule für
Sozialwesen Berlin.

Soziale Arbeit in der Psychiatrie. Lehrbuch

*Jeannette Bischkopf, Daniel Deimel,
Christoph Walther, Ralf-Bruno Zimmermann (Hg.)*

Mitarbeit

<i>Dagmar Brosey</i>	<i>Yvonne Kahl</i>
<i>Dario Deloie</i>	<i>Carmen Kaminsky</i>
<i>Stephan Dettmers</i>	<i>Carsten Koziolk</i>
<i>Anja Dieterich</i>	<i>Christine Kröger</i>
<i>Ilse Eichenbrenner</i>	<i>Katrin Liel</i>
<i>Wilfried Görden</i>	<i>Reinhard Lütjen</i>
<i>Lisa Große</i>	<i>Olaf Neumann</i>
<i>Uta Gühne</i>	<i>Margret Osterfeld</i>
<i>Gernot Hahn</i>	<i>Dirk Richter</i>
<i>Sabrina Hancken</i>	<i>Ilja Ruhl</i>
<i>Johannes Jungbauer</i>	<i>Viviana Schulz</i>
	<i>Jörg Utschakowski</i>

Psychiatrie Verlag

Jeannette Bischof, Daniel Deimel,
Christoph Walther, Ralf-Bruno Zimmermann (Hg.)
Soziale Arbeit in der Psychiatrie. Lehrbuch
1. Auflage 2023

Bibliografische Information der Deutschen Nationalbibliothek

Die Deutsche Nationalbibliothek verzeichnet diese Publikation
in der Deutschen Nationalbibliografie;
detaillierte bibliografische Daten sind im Internet über
<http://dnb.d-nb.de> abrufbar.

© Psychiatrie Verlag GmbH, Köln 2023
Alle Rechte vorbehalten. Kein Teil des Werkes darf
ohne Zustimmung des Verlags vervielfältigt oder verbreitet werden.
Umschlagkonzeption: Atelier Reichert, Stuttgart
unter Verwendung eines Fotos von Godruma / shutterstock.com
Typografiekonzeption und Satz: Iga Bielejec
Druck und Bindung: Plump Druck & Medien GmbH, Rheinbreitbach

Hinweise

Bei den in diesem Buch angegebenen Verfahren und Methoden sowie den Hinweisen zur medikamentösen Behandlung haben die Autoren den aktuellen wissenschaftlichen Stand berücksichtigt. Autoren und Verlag können aber keine Garantie für die Vollständigkeit und Wirksamkeit der Inhalte geben. Die Handelsnamen der besprochenen Medikamente sind mit dem Zeichen * gekennzeichnet. Aus dem Fehlen dieser Kennzeichnung darf aber nicht auf die freie Verwendbarkeit eines Medikamentennamens geschlossen werden, es kann sich um gesetzlich geschützte Warenzeichen handeln, die nicht ohne weiteres benutzt werden dürfen. Es konnten nicht alle Rechteinhaber von Abbildungen ermittelt werden. Kann dem Verlag gegenüber die Rechtsinhaberschaft nachgewiesen werden, wird das branchenübliche Honorar nachträglich gezahlt.

utb-Band 5847

ISBN: 978-3-8252-5847-4

eISBN: 978-3-8385-5847-9

Abkürzungsverzeichnis	8
-----------------------------	---

Vorwort	11
---------------	----

A Soziale Arbeit in der Psychiatrie 14

1 Soziale Arbeit und Psychiatrie	16
----------------------------------------	----

Christoph Walther

2 Theorien und Konzepte Klinischer Sozialarbeit in der Psychiatrie	40
--------------------------------------------------------------------------	----

Christoph Walther und Daniel Deimel

3 Psychiatrische Grundlagen	71
-----------------------------------	----

Ralf-Bruno Zimmermann und Viviana Schulz

4 Häufige psychische Störungen	94
--------------------------------------	----

Ralf-Bruno Zimmermann und Viviana Schulz

5 Das psychiatrische Hilfesystem	134
----------------------------------------	-----

Ilse Eichenbrenner und Ilja Ruhl

6 Die Rechte von Klient*innen	161
-------------------------------------	-----

Dagmar Brosey und Margret Osterfeld

7 Ethik in der Sozialen Arbeit	184
--------------------------------------	-----

Carmen Kaminsky

8 Psychische Probleme und psychiatrische Versorgung während der Coronavirus-Pandemie	201
-----------------------------------------------------------------------------------------------	-----

Dirk Richter

C Qualitätsentwicklung, Forschung und Selbstfürsorge

418

1 Qualitätsmanagement und Qualitätsentwicklung in der Klinischen Sozialarbeit.	420
<i>Wilfried Görgen und Daniel Deimel</i>	
2 Forschung in der Sozialpsychiatrie	440
<i>Daniel Deimel</i>	
3 Vorbereitung eines Forschungsvorhabens: Kontextanalyse und Fragestellung	457
<i>Anja Dieterich</i>	
4 Praxisforschung am Beispiel einer qualitativen Bedarfsanalyse.	475
<i>Johannes Jungbauer</i>	
5 Selbstfürsorge und Gesundheitsförderung	490
<i>Katrin Liel</i>	

Alle Downloadmaterialien finden Sie auf

<https://psychiatrie-verlag.de/product/soziale-arbeit-in-der-psychiatrie/>

Den Zugangscode finden Sie auf Seite 66

Abkürzungsverzeichnis

- AA = Anonyme Alkoholiker
 ALG = Arbeitslosengeld
 APK = Aktion Psychisch Kranke
 APP = Ambulante Psychiatrische Pflege
 ASD = Allgemeinen Sozialen Dienst
 BAG = Bundesarbeitsgemeinschaft
 BAMF = Bundesamt für Migration und Flüchtlinge
 BApK = Bundesverband der Angehörigen psychisch Kranker
 BBW = Berufsbildungswerk
 BFW = Berufsförderungswerk
 BGB = Bürgerliches Gesetzbuch
 BPE = Bundesverband der PsychiatrieErfahrenen
 BRD = Bundesrepublik Deutschland
 BTZ = Berufstrainingszentrum
 BVerfG = Bundesverfassungsgericht
 CRAFT = Community Reinforcement and Family Training
 DBSH = Deutscher Berufsverband für Soziale Arbeit
 DBT = DialektischBehaviorale Therapie
 DDPP = Dachverband Deutschsprachiger PsychosenPsychotherapie
 DGfB = Deutsche Gesellschaft für Beratung
 DGPPN = Deutsche Gesellschaft für Psychiatrie und Psychotherapie,
 Psychosomatik und Nervenheilkunde
 DGSA = Deutsch Gesellschaft für Soziale Arbeit
 DGSP = Deutsche Gesellschaft für Soziale Psychiatrie
 DHS = Deutsche Hauptstelle für Suchtfragen
 DIMDI = Deutsches Institut für Medizinische Dokumentation und Information
 DIN = Deutsches Institut für Normung
 DSM = Diagnostic and Statistical Manual of Mental Disorders
 DV = Deutscher Verein für öffentliche und private Fürsorge
 EFQM = European Foundation for Quality Management
 EN = Europäische Norm
 EX-IN = Experienced Involvement
 FamFG = Gesetz über das Verfahren in Familiensachen und
 in den Angelegenheiten der freiwilligen Gerichtsbarkeit
 GAF = Global Assessment of Functioning
 G-BA = Gemeinsamer Bundesausschuss (der Ärzte, Zahnärzte,
 Psychotherapeuten, Krankenhäuser und Krankenkassen in Deutschland)

- GG = Grundgesetz
- GPV = Gemeindepsychiatrischen Verbund
- IC = InklusionsChart
- ICD = International Classification of Diseases
- ICF = International Classification of Functioning, Disability and Health
- IFD = Integrationsfachdienst
- IFSW = International Federation of Social Work
- Igsp = Institut für Gesundheitsforschung und Soziale Psychiatrie
- ISO = Internationale Organisation für Normung
- KiGGS = (Langzeit)Studie zur Gesundheit von Kindern und Jugendlichen in Deutschland
- LTA = Leistungen zur Teilhabe am Arbeitsleben
- LVR = Landschaftsverband Rheinland
- LWL = Landschaftsverband WestfalenLippe
- MDK = Medizinischen Dienst der Krankenkassen
- MMSE = Mini Mental State Examination
- NASW = (American) National Association of Social Workers
- NetzG = Bundesnetzwerk Selbsthilfe seelische Gesundheit
- ObLG = Oberlandesgericht
- pAp = persönlichen Ansprechpartner
- PDCA = Plan, Do, Check, Act
- PIA = Psychiatrische Institutsambulanz
- PPP-RL = Richtlinie zur Personalausstattung in psychiatrischen und psychosomatischen stationären Einrichtungen
- PREDI = Psychosoziales ressourcenorientiertes Diagnostikinstrument
- PSAG = Psychosoziale Arbeitsgemeinschaft
- Psych(H)KG = PsychischKranken(Hilfe-)Gesetz (der Länder)
- PsychThG = Gesetz über die Berufe des Psychologischen Psychotherapeuten und des Kinder und Jugendlichenpsychotherapeuten
- PTBS = Posttraumatische Belastungsstörung
- RCT = Randomized Controlled Trial
- Reha = Rehabilitation
- RPK = Rehabilitationseinrichtungen für psychisch kranke und behinderte Menschen
- SGB = Sozialgesetzbuch
- SpDi = Sozialpsychiatrischer Dienst
- StGB = Strafgesetzbuch
- SWOT = Strengths, Weaknesses, Opportunities, Threats

TWG = Therapeutischen Wohngemeinschaft

TzBfG = Teilzeit und Befristungsgesetz

UB = Unterstützte Beschäftigung

UBG = Unterbringungsgesetz

UN-BRK = UNBehindertenrechtskonvention

ÜWH = Übergangwohnheim

VHS = Volkshochschule

WfbM = Werkstatt für behinderte Menschen

WHO = Weltgesundheitsorganisation

WVO = Werkstättenverordnung

ZEKO = Zentrale Ethikkommission bei der Bundesärztekammer

ZKS = Zentralstelle für Klinische Sozialarbeit